

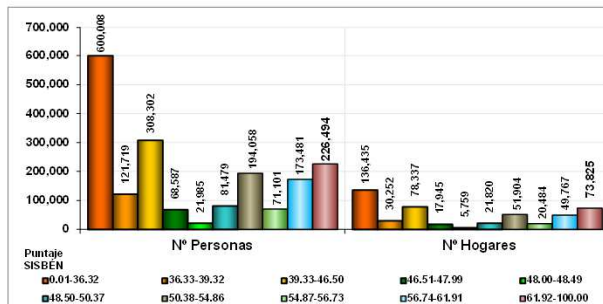

MUNICIPIO DE MEDELLÍN
BASE DE DATOS CERTIFICADA POR EL D.N.P - CORTE DICIEMBRE DE 2015

BASE DE DATOS CERTIFICADA POR EL D.N.P - CORTE DICIEMBRE DE 2015			
	Puntaje SISBÉN	Nº Personas	Nº Hogares
BASE DE DATOS CERTIFICADA POR EL D.N.P - CORTE DICIEMBRE DE 2015	0.01-36.32	600,008	136,435
	36.33-39.32	121,719	30,252
	39.33-46.50	308,302	78,337
	46.51-47.99	68,587	17,945
	48.00-48.49	21,985	5,759
	48.50-50.37	81,479	21,820
	50.38-54.86	194,058	51,904
	54.87-56.73	71,101	20,484
	56.74-61.91	173,481	49,767
	61.92-100.00	226,494	73,825
Total	1,867,214	486,528	



PERSONAS, HOGARES Y VIVIENDAS ENCUESTADOS Y CLASIFICADOS EN EL SISBÉN POR ESTRATO DE LA VIVIENDA				
	Estrato de la Vivienda	Nº Personas	Nº Hogares	Nº Viviendas
PERSONAS, HOGARES Y VIVIENDAS ENCUESTADOS Y CLASIFICADOS EN EL SISBÉN POR ESTRATO DE LA VIVIENDA	1	394,854	93,083	91,489
	2	963,059	246,152	241,729
	3	484,884	139,668	137,549
	4	20,089	6,411	6,336
	5	3,826	1,077	1,070
	6	502	137	137
	Total	1,867,214	486,528	478,310

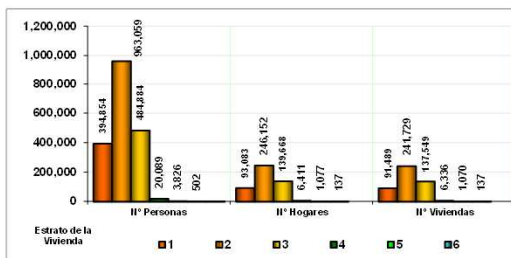

PERSONAS ENCUESTADAS Y CLASIFICADAS POR PUNTAJE SISBÉN Y ESTRATO DE ENERGÍA ELÉCTRICA	Nº Personas								
	Puntaje SISBÉN	Estrato de energía eléctrica						Total	%
		1	2	3	4	5	6		
0.01-36.32	222,107	294,941	78,620	4,027	292	21	600,008	32.13	
36.33-39.32	29,581	66,834	24,334	840	118	12	121,719	6.52	
39.33-46.50	63,517	169,520	72,122	2,693	391	59	308,302	16.51	
46.51-47.99	11,914	37,275	18,499	760	125	14	68,587	3.67	
48.00-48.49	3,557	12,003	6,146	233	38	8	21,985	1.18	
48.50-50.37	12,630	44,764	22,933	906	221	25	81,479	4.36	
50.38-54.86	24,152	106,330	60,717	2,295	506	58	194,058	10.39	
54.87-56.73	6,901	37,635	25,354	965	215	31	71,101	3.81	
56.74-61.91	11,894	88,196	69,503	3,097	719	72	173,481	9.29	
61.92-100.00	8,601	105,561	106,656	4,273	1,201	202	226,494	12.13	
Total	394,854	963,059	484,884	20,089	3,826	502	1,867,214	100.00	

HOGARES ENCUESTADOS Y CLASIFICADOS POR PUNTAJE SISBÉN Y ESTRATO DE ENERGÍA ELÉCTRICA	Nº Hogares								
	Puntaje SISBÉN	Estrato de energía eléctrica						Total	%
		1	2	3	4	5	6		
0.01-36.32	46,984	66,220	21,520	1,613	93	5	136,435	28.04	
36.33-39.32	7,088	16,230	6,634	265	31	4	30,252	6.22	
39.33-46.50	15,763	42,035	19,647	770	109	13	78,337	16.10	
46.51-47.99	3,006	9,490	5,194	214	37	4	17,945	3.69	
48.00-48.49	930	3,073	1,677	68	9	2	5,759	1.18	
48.50-50.37	3,396	11,502	6,585	274	58	5	21,820	4.48	
50.38-54.86	6,509	27,655	16,902	687	132	19	51,904	10.67	
54.87-56.73	2,314	10,595	7,225	279	60	11	20,484	4.21	
56.74-61.91	3,893	24,977	19,803	883	194	17	49,767	10.23	
61.92-100.00	3,200	34,375	34,481	1,358	354	57	73,825	15.17	
Total	93,083	246,152	139,668	6,411	1,077	137	486,528	100.00	

FUENTE: Departamento Administrativo de Planeación de Medellín. Subdirección de Información y Evaluación Estratégica. 2016



MUNICIPIO DE MEDELLÍN

BASE DE DATOS CERTIFICADA POR EL D.N.P - CORTE DICIEMBRE DE 2015

VIVIENDAS ENCUESTADAS Y CLASIFICADAS EN EL SISBÉN POR TIPO DE UNIDAD DE VIVIENDA	Tipo de Unidad de Vivienda	Total	%
	Casa o apartamento	458,797	95.92
	Cuarto	19,498	4.08
	Otro tipo de unidad de vivienda	15	0.00
	Casa indígena		
	Total	478,310	100.00

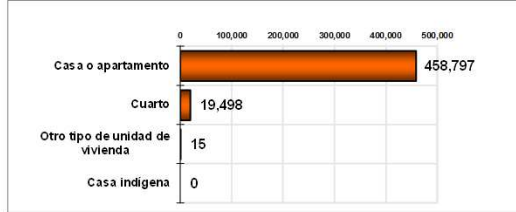

VIVIENDAS ENCUESTADAS Y CLASIFICADAS EN EL SISBÉN POR MATERIAL PREDOMINANTE DE LAS PAREDES EXTERIORES	Material predominante de las paredes exteriores	Total	%
	Bloque, ladrillo, piedra, madera pulida	412,456	86.23
	Tapia pisada, adobe	49,758	10.40
	Bahareque	699	0.15
	Material prefabricado	3,770	0.79
	Madera burda, tabla, tablón	11,332	2.37
	Guadua, caña, esterilla, otro vegetal	20	0.00
	Zinc, tela, cartón, latas, desechos, plásticos	275	0.06
	Total	478,310	100.00

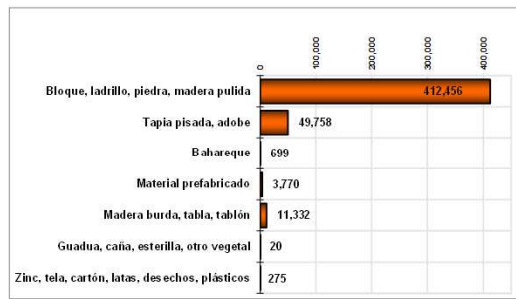

VIVIENDAS ENCUESTADAS Y CLASIFICADAS EN EL SISBÉN POR MATERIAL PREDOMINANTE DE LOS PISOS	Material predominante de los pisos	Total	%
	Alfombra o tapete, mármol, parqué, madera pulida y lacada	5,237	1.09
	Baldosa, vinilo, tableta o ladrillo	289,812	60.59
	Cemento o gravilla	175,287	36.65
	Madera burda, madera en mal estado, tabla o tablón	4,460	0.93
	Tierra o arena	3,491	0.73
	Otro	23	0.00
	Total	478,310	100.00



HOGARES ENCUESTADOS Y CLASIFICADOS EN EL SISBÉN POR COMBUSTIBLE CON QUE COCINAN	Tipo de combustible con el cual cocinan	Total	%
	No cocinan	3,518	0.72
	Electricidad	99,366	20.42
	Gas natural domiciliario	209,326	43.02
	Gas propano (en cilindro o pipeta)	172,069	35.37
	Kerosene, petróleo, gasolina, cocinol, alcohol	255	0.05
	Carbón mineral	45	0.01
	Material de desecho, leña, carbón de leña	1,949	0.40
	Total	486,528	100.00

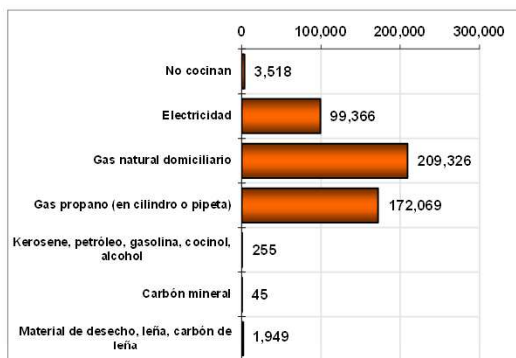

FUENTE: Departamento Administrativo de Planeación de Medellín. Subdirección de Información y Evaluación Estratégica. 2016



MUNICIPIO DE MEDELLÍN
BASE DE DATOS CERTIFICADA POR EL D.N.P - CORTE DICIEMBRE DE 2015

VIVIENDAS ENCUESTADAS Y CLASIFICADAS EN EL SISBÉN POR TENENCIA DE SERVICIOS PÚBLICOS	ENERGÍA eléctrica (conexión a una red de ENERGÍA eléctrica)	SI	477,873	99.91
		NO	437	0.09
	Total	478,310	100.00	
	Alcantarillado (conexión de la unidad de vivienda a un sistema de desagüe por tubería a la red pública o comunitaria)	SI	451,779	94.45
	NO	26,531	5.55	
	Total	478,310	100.00	
	Gas natural domiciliario	SI	212,212	44.37
	NO	266,098	55.63	
	Total	478,310	100.00	
	Teléfono (cuando la unidad de vivienda tiene línea telefónica)	SI	386,230	80.75
	NO	92,080	19.25	
	Total	478,310	100.00	
	Recolección de basura	SI	476,678	99.66
	NO	1,632	0.34	
	Total	478,310	100.00	
	Acueducto (conexión de la unidad de vivienda a una red de tubería para conducción del agua)	SI	470,386	98.34
	NO	7,924	1.66	
	Total	478,310	100.00	

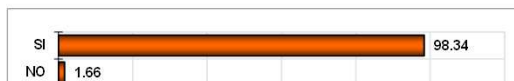
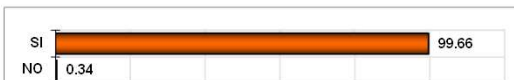
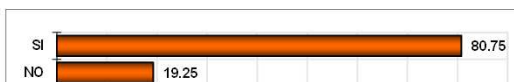
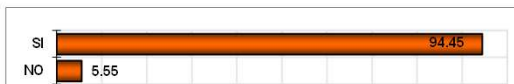
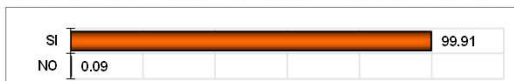

PERSONAS ENCUESTADAS Y CLASIFICADAS EN EL SISBÉN POR GRUPOS DE EDAD	Grupo de Edad	Total	%
	0 a 11 años	274,554	14.70
12 a 14 años	88,983	4.77	
15 a 29 años	544,001	29.13	
30 a 63 años	795,682	42.61	
Más de 63 años	163,994	8.78	
Total	1,867,214	100.00	

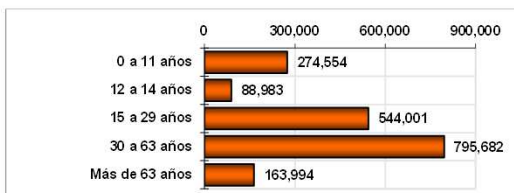

PERSONAS ENCUESTADAS Y CLASIFICADAS EN EL SISBÉN POR GRUPOS DE INGRESO	Grupo de Ingreso	Total	%
	Sin Ingresos	1,285,746	68.86
\$ 0 a \$ 100.000	70,738	3.79	
\$ 100.001 a 200.000	64,869	3.47	
\$ 200.001 a 300.000	57,606	3.09	
\$ 300.001 a 400.000	43,512	2.33	
\$ 400.001 a 500.000	126,357	6.77	
\$ 500.001 a 700.000	124,769	6.68	
Más de \$ 700.001	93,617	5.01	
Total	1,867,214	100.00	
Promedio Ingresos Mes	83,067		



PERSONAS ENCUESTADAS Y CLASIFICADAS EN EL SISBÉN POR GRUPO DE EDAD E INGRESO	Grupo Edad	N° Personas por Ingresos Mensuales								Total
		Sin Ingresos	\$ 0 a 100.000	\$ 100.001 a 200.000	\$ 200.001 a 300.000	\$ 300.001 a 400.000	\$ 400.001 a 500.000	\$ 500.001 a 700.000	\$ Más de 600.001	
0 a 11 años	262,508	11,501	351	87	29	40	21	17	274,554	
12 a 14 años	84,280	4,525	108	30	9	15	9	7	88,983	
15 a 29 años	445,653	17,328	11,826	10,912	8,412	14,515	19,950	15,405	544,001	
30 a 63 años	396,977	27,240	44,765	42,097	32,262	96,365	88,879	67,097	795,682	
Más de 63 años	96,328	10,144	7,819	4,480	2,800	15,422	15,910	11,091	163,994	
Total	1,285,746	70,738	64,869	57,606	43,512	126,357	124,769	93,617	1,867,214	

FUENTE: Departamento Administrativo de Planeación de Medellín. Subdirección de Información y Evaluación Estratégica. 2016



MUNICIPIO DE MEDELLÍN
BASE DE DATOS CERTIFICADA POR EL D.N.P - CORTE DICIEMBRE DE 2015

PERSONAS ENCUESTADAS Y CLASIFICADAS EN EL SISBÉN POR ACTIVIDAD HABITUAL	Actividad Habitual	Total	%
	Sin actividad	322,224	17.26
	Trabajando	577,196	30.91
	Buscando trabajo	67,852	3.63
	Estudiando	531,511	28.47
	Oficios del hogar	312,708	16.75
	Rentista	1,806	0.10
	Jubilado o pensionado	52,331	2.80
	Invalído	1,586	0.08
	Total	1,867,214	100.00



PERSONAS ENCUESTADAS Y CLASIFICADAS EN EL SISBÉN POR SEMANAS QUE LLEVAN BUSCANDO TRABAJO	Nº semanas buscando trabajo	Total	%
	No ha buscado	1,799,362	96.37
	1 a 4	12,718	0.68
	5 a 8	11,113	0.60
	9 a 12	12,305	0.66
	13 a 18	6,631	0.36
	19 a 24	8,926	0.48
	25 a 36	7,382	0.40
	Más de 36	8,777	0.47
	Total	1,867,214	100.00

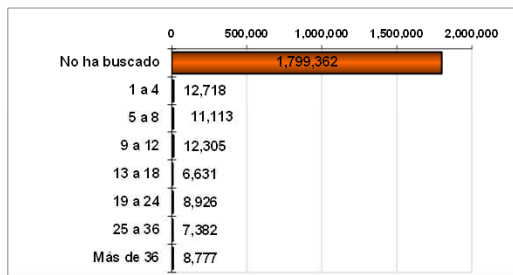

PERSONAS ENCUESTADAS Y CLASIFICADAS EN EL SISBÉN POR NIVEL DE ESTUDIO ALCANZADO	Nivel de Estudios	Total	%
	Ninguno	323,121	17.30
	Primaria	580,588	31.09
	Secundaria o bachillerato	818,659	43.84
	Técnica o tecnológica	71,032	3.80
	Superior o universitaria	71,652	3.84
	Posgrado	2,162	0.12
Total	1,867,214	100.00	

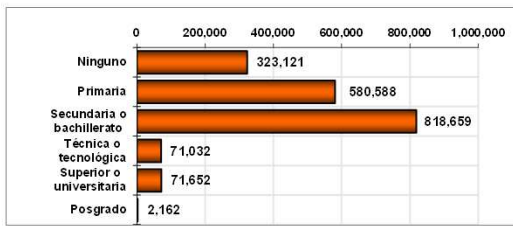

PERSONAS ENCUESTADAS Y CLASIFICADAS EN EL SISBÉN POR ÚLTIMO AÑO DE ESTUDIOS APROBADO	Último año aprobado	Total	%
	Sin Estudio	323,102	17.30
	1 o 2	183,858	9.85
	3 o 4	216,520	11.60
	5	223,611	11.98
	6 o 7	168,394	9.02
	8 o 9	337,922	18.10
	10 u 11	413,807	22.16
Total	1,867,214	100.00	

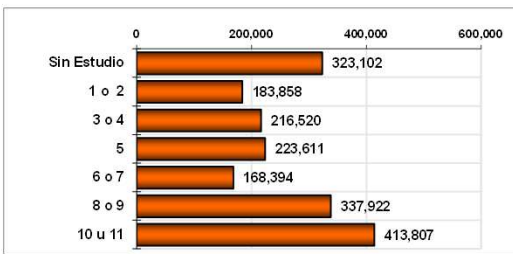

PERSONAS ENCUESTADAS Y CLASIFICADAS EN EL SISBÉN POR ASISTENCIA A ESTABLECIMIENTOS EDUCATIVOS	Asiste	Total	%
	Asiste	554,360	29.69
	No asiste	1,312,854	70.31
Total	1,867,214	100.00	

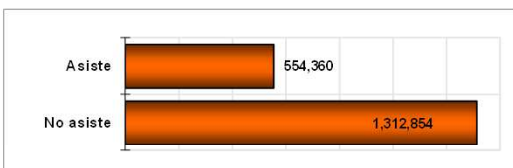

FUENTE: Departamento Administrativo de Planeación de Medellín. Subdirección de Información y Evaluación Estratégica. 2016



MUNICIPIO DE MEDELLÍN
BASE DE DATOS CERTIFICADA POR EL D.N.P - CORTE DICIEMBRE DE 2015

PERSONAS ENCUESTADAS Y CLASIFICADAS EN EL SISBÉN POR ASISTENCIA A ESTABLECIMIENTOS EDUCATIVOS	Tipo de establecimiento al que asiste	Total	%
	Ninguno	1,312,854	70.31
	Centros de atención u hogares ICBF	29,362	1.57
	Guardería, salacuna, preescolar, jardín infantil (público)	61,237	3.28
	Guardería, salacuna, preescolar, jardín infantil (privado)	2,667	0.14
	Escuela, colegio, técnico universitario o universidad pública	424,562	22.74
	Escuela, colegio, técnico universitario o universidad privada	25,210	1.35
	SENA	10,779	0.58
	Secundaria técnica pública	500	0.03
	Secundaria técnica privada	43	0.00
Total	1,867,214	100.00	

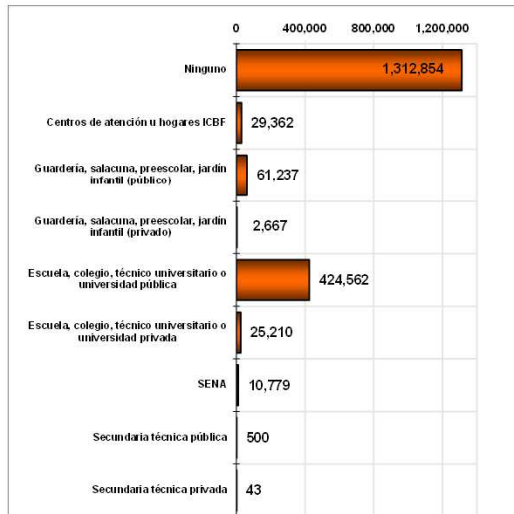

PERSONAS ENCUESTADAS Y CLASIFICADAS EN EL SISBÉN POR ESTADO DE EMBARAZO Y DISCAPACIDAD	Embarazo	SI	541,891	29.02
		NO	1,325,323	70.98
Total		1,867,214	100.00	
DISCAPACIDAD	DISCAPACIDAD	SI	37,144	1.99
		NO	1,830,070	98.01
		Total		1,867,214

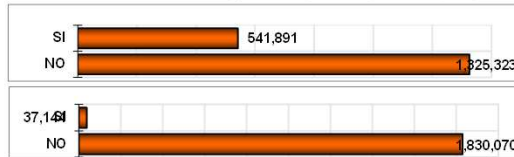

PERSONAS ENCUESTADAS Y CLASIFICADAS EN EL SISBÉN POR ESTADO DE EMBARAZO	Embarazo SI	Puntaje SISBÉN	0.01 - 36.32	172,270	31.79
			36.33-39.32	35,673	6.58
			39.33-46.50	90,591	16.72
	Embarazo NO	Puntaje SISBÉN	46.51-47.99	20,303	3.75
			48.00-48.49	6,563	1.21
			48.50-50.37	24,222	4.47
			50.38-54.86	57,623	10.63
			54.87-56.73	20,842	3.85
			56.74-61.91	50,591	9.34
			61.92-100.00	63,213	11.67
Total			541,891	100.0	

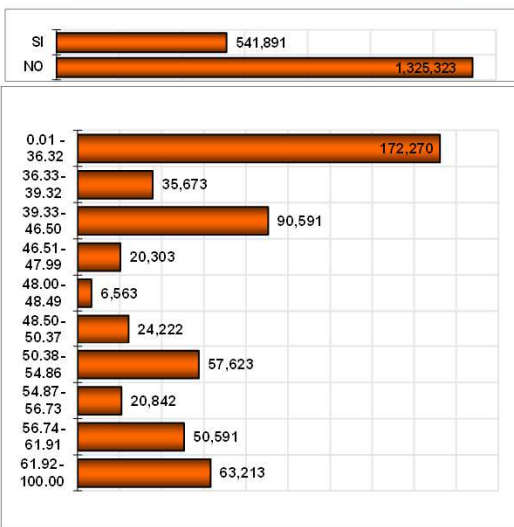

PERSONAS ENCUESTADAS Y CLASIFICADAS EN EL SISBÉN POR ESTADO DE EMBARAZO	Embarazo NO	Puntaje SISBÉN	0.01-36.32	427,738	32.27
			36.33-39.32	86,046	6.49
			39.33-46.50	217,711	16.43
			46.51-47.99	48,284	3.64
			48.00-48.49	15,422	1.16
			48.50-50.37	57,257	4.32
			50.38-54.86	136,435	10.29
			54.87-56.73	50,259	3.79
			56.74-61.91	122,890	9.27
			Total		1,325,323

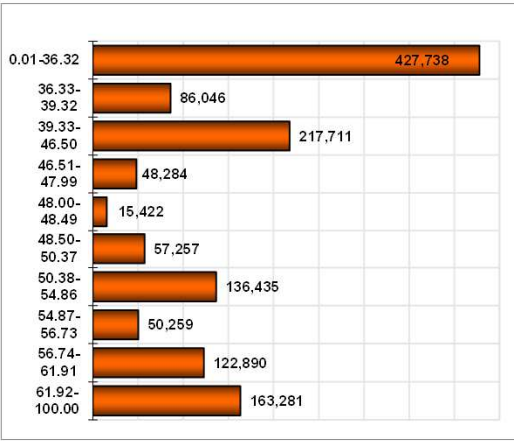

FUENTE: Departamento Administrativo de Planeación de Medellín. Subdirección de Información y Evaluación Estratégica. 2016



MUNICIPIO DE MEDELLÍN
BASE DE DATOS CERTIFICADA POR EL D.N.P - CORTE DICIEMBRE DE 2015

PERSONAS ENCUESTADAS Y CLASIFICADAS EN EL SISBÉN POR DISCAPACIDAD	Discapacidad		SI	37,144	1.99
			NO	1,830,070	98.01
			Total	1,867,214	100.00
Discapacidad SI	Puntaje SISBÉN	0.01-36.32	21,008	56.558	
		36.33-39.32	3,761	10.125	
		39.33-46.50	7,112	19.147	
		46.51-47.99	1,185	3.190	
		48.00-48.49	313	0.843	
		48.50-50.37	1,112	2.994	
		50.38-54.86	1,687	4.542	
		54.87-56.73	322	0.867	
		56.74-61.91	492	1.325	
		61.92-100.00	152	0.409	
		Total		37,144	100.00
		Discapacidad NO	Puntaje SISBÉN	0.01-36.32	579,000
36.33-39.32	117,958			6.45	
39.33-46.50	301,190			16.46	
46.51-47.99	67,402			3.68	
48.00-48.49	21,672			1.18	
48.50-50.37	80,367			4.39	
50.38-54.86	192,371			10.51	
54.87-56.73	70,779			3.87	
56.74-61.91	172,989			9.45	
61.92-100.00	226,342			12.37	
Total				1,830,070	100.00

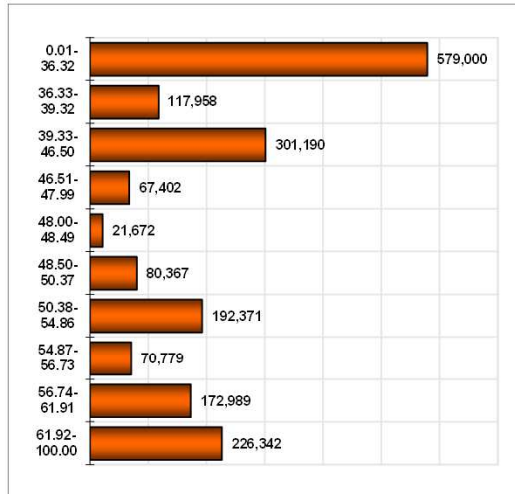
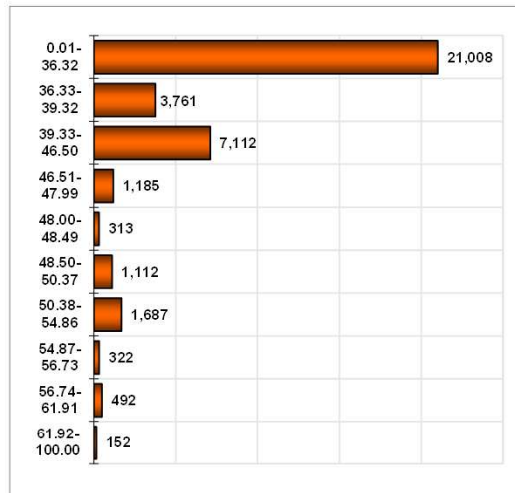
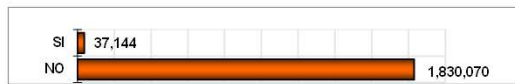

PERSONAS ENCUESTADAS Y CLASIFICADAS EN EL SISBÉN POR AFILIACIÓN A SEGURIDAD SOCIAL	Usted cuenta con afiliación o está cubierto en salud	Total	%
	Ninguna	557,729	29.87
	Instituto de Seguros Sociales - ISS (Nueva EPS)	83,209	4.46
	Regímenes especiales (Fuerzas Militares, Policía Nacional, Universidad Nacional, Ecopetrol, Magisterio)	20,424	1.09
	EPS contributiva DISTINTA a 1 ó 2	633,131	33.91
	EPS subsidiada (ARS - Administradora de Régimen Subsidiado)	572,721	30.67
Total	1,867,214	100.00	

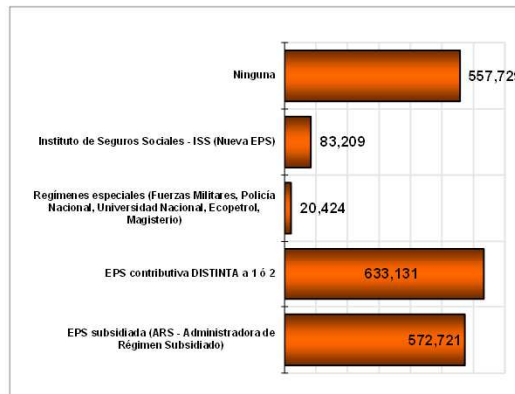

FUENTE: Departamento Administrativo de Planeación de Medellín. Subdirección de Información y Evaluación Estratégica. 2016



MUNICIPIO DE MEDELLÍN

BASE DE DATOS CERTIFICADA POR EL D.N.P - CORTE DICIEMBRE DE 2015

PERSONAS ENCUESTADAS Y CLASIFICADAS EN EL SISBÉN POR ESTADO CIVIL	Estado civil		Total	%
	Unión libre		272,826	14.61
	Casado		295,120	15.81
	Viudo		73,110	3.92
	Separado o divorciado		104,130	5.58
	Soltero		1,122,028	60.09
Total			1,867,214	100.00

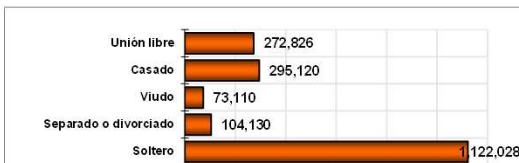

PERSONAS ENCUESTADAS Y CLASIFICADAS EN EL SISBÉN POR GÉNERO	Personas encuestadas	Hombre	874,112	46.81
		Mujer	993,102	53.19
		Total	1,867,214	100.00
Del Jefe de Hogar	Hombre	249,473	51.28	
	Mujer	237,055	48.72	
	Total	486,528	100.00	



JEFES DE HOGAR	Estado civil	Hombre	249,473	51.28
		Mujer	237,055	48.72
		Total	486,528	100.00

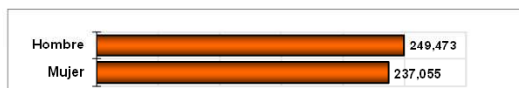

JEFES DE HOGAR ENCUESTADOS Y CLASIFICADOS EN EL SISBÉN POR GÉNERO Y ESTADO CIVIL DEL JEFE DE HOGAR	Jefes de hogar -HOMBRES-	Estado civil	Unión libre	83,944	33.649
			Casado	114,469	45.884
			Viudo	7,311	2.931
			Separado o divorciado	12,928	5.182
			Soltero	30,821	12.354
			Total	249,473	100.00
Jefes de hogar -MUJERES-	Estado civil	Unión libre	34,681	14.63	
		Casado	24,212	10.21	
		Viudo	45,938	19.38	
		Separado o divorciado	52,546	22.17	
		Soltero	79,678	33.61	
		Total	237,055	100.00	

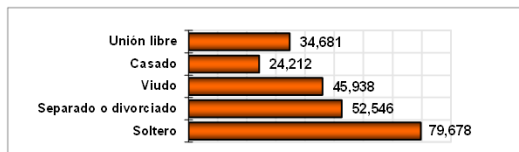
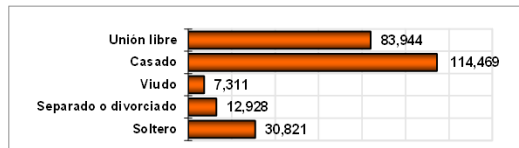

PERSONAS ENCUESTADAS Y CLASIFICADAS EN EL SISBÉN POR GRADO DE PARENTESCO	Parentesco		Total	%
	1	Jefe del hogar	486,528	26.06
	2	Cónyuge o compañera (o)	236,487	12.67
	3	Hijos	725,370	38.85
	4	Nietos	167,394	8.96
	5	Padres	22,510	1.21
	6	Hermanos	56,728	3.04
	7	Yerno o nuera	24,283	1.30
	8	Abuelos	827	0.04
	9	Suegros	7,640	0.41
	10	Tíos	3,697	0.20
	11	Sobrinos	40,383	2.16
	12	Primos	6,655	0.36
	13	Cuñados	16,401	0.88
	14	Otros parientes	22,680	1.21
	15	No parientes	49,460	2.65
	16	Servicio doméstico o ciudadano	122	0.01
17	Pariente servicio doméstico o cuidadero	49	0.00	
Total			1,867,214	100.00

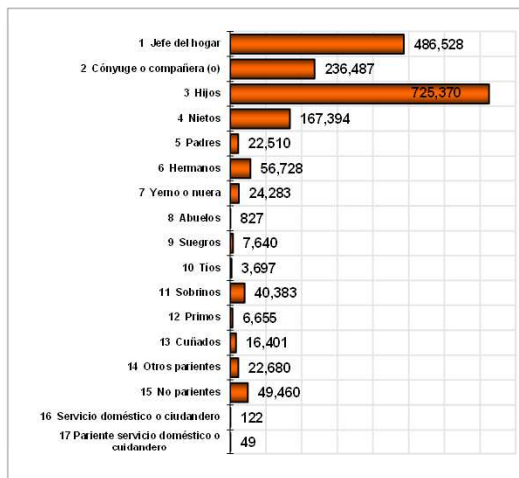

FUENTE: Departamento Administrativo de Planeación de Medellín. Subdirección de Información y Evaluación Estratégica. 2016



MUNICIPIO DE MEDELLÍN
BASE DE DATOS CERTIFICADA POR EL D.N.P - CORTE DICIEMBRE DE 2015

NÚMERO DE PERSONAS ENCUESTADAS Y CLASIFICADAS POR EL SISBÉN POR GRUPO DE EDAD SEGÚN PUNTAJE SISBÉN	Grupo de Edad	Puntaje SISBÉN										Total
		0.01 - 36.32	36.33- 39.32	39.33- 46.50	46.51- 47.99	48.00- 48.49	48.50- 50.37	50.38- 54.86	54.87- 56.73	56.74- 61.91	61.92- 100.00	
Menor de 1		3,981	471	1,077	198	59	219	418	135	238	161	6,957
1 - 2		15,604	2,035	4,874	999	349	1,188	2,364	827	1,558	1,123	30,921
3 - 5		29,644	4,298	11,147	2,461	805	2,606	5,854	2,007	3,771	2,759	65,352
6-10		60,513	10,262	25,165	5,382	1,721	5,906	13,025	4,547	8,758	6,966	142,245
11-15		60,258	11,075	26,625	5,657	1,685	6,250	14,359	4,714	10,141	9,196	149,960
16-20		70,628	12,467	29,793	6,267	2,004	7,288	16,874	5,795	13,860	13,446	178,422
21-25		65,988	11,537	28,623	6,464	2,151	7,941	19,272	7,124	18,831	26,287	194,218
26-30		43,196	9,432	26,706	6,272	2,144	7,782	19,256	7,375	19,967	29,431	171,561
31-35		38,041	8,950	24,876	5,807	1,931	7,007	17,167	6,530	16,493	22,389	149,191
36-40		34,957	8,013	21,142	4,982	1,533	5,684	14,224	5,260	12,415	15,667	123,877
41-45		33,004	7,491	19,074	4,311	1,337	5,215	13,184	4,984	11,589	14,562	114,751
46-50		31,586	7,501	19,578	4,439	1,456	5,515	13,832	5,531	13,936	19,879	123,253
51-55		27,026	6,612	17,674	4,184	1,386	5,136	12,903	5,235	14,041	22,387	116,584
56-60		20,720	5,210	14,089	3,239	992	4,002	9,683	3,830	10,998	18,783	91,546
61-65		15,798	4,051	10,588	2,443	775	3,174	7,469	2,902	8,034	13,895	69,129
66-70		13,686	3,538	8,810	1,801	590	2,267	5,166	1,894	4,892	7,719	50,363
71-75		13,935	3,320	7,196	1,427	430	1,641	3,597	1,003	1,665	907	35,121
76-80		10,106	2,440	5,063	990	280	1,206	2,494	664	1,029	472	24,744
81-85		6,490	1,678	3,429	703	181	817	1,613	432	681	248	16,272
86-90		3,331	925	1,911	397	112	440	903	209	392	145	8,765
91-95		1,170	299	655	127	51	157	324	86	145	56	3,070
96-100		288	99	171	31	11	33	70	16	40	14	773
101-113		58	15	36	6	2	5	7	1	7	2	139
Total		600,008	121,719	308,302	68,587	21,985	81,479	194,058	71,101	173,481	226,494	1,867,214

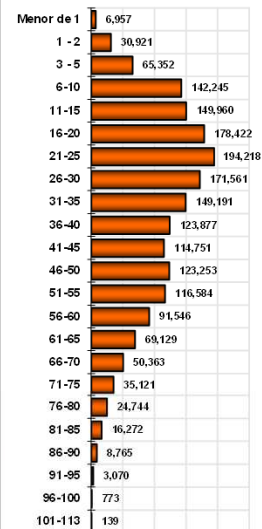

NÚMERO DE PERSONAS ENCUESTADAS Y CLASIFICADAS POR EL SISBÉN POR GRUPO DE EDAD SEGÚN GÉNERO	Grupo de Edad	Género		Total
		Hombre	Mujer	
0 a 4		41,045	38,915	79,960
5 a 9		70,346	66,575	136,921
10 a 14		74,458	72,198	146,656
15 a 19		85,514	85,622	171,136
20 a 24		95,631	99,905	195,536
25 a 29		86,004	91,325	177,329
30 a 34		72,992	79,251	152,243
35 a 39		59,228	70,860	130,088
40 a 44		49,631	64,131	113,762
45 a 49		52,930	69,172	122,102
50 a 54		52,413	67,645	120,058
55 a 59		41,707	55,074	96,781
60 a 64		31,370	41,889	73,259
65 a 69		22,684	31,087	53,771
70 a 74		15,329	21,970	37,299
75 a 79		10,605	16,371	26,976
80 y Más		12,225	21,112	33,337
Total		874,112	993,102	1,867,214

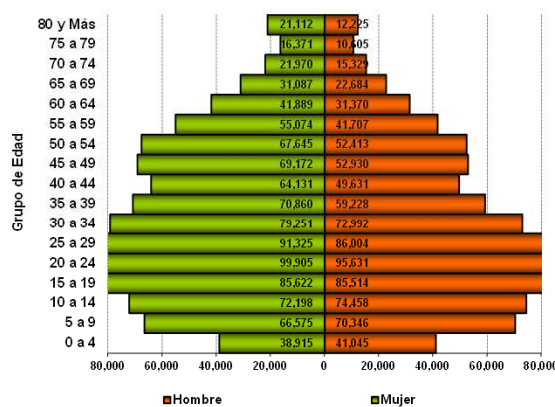

NÚMERO DE NIÑOS ENCUESTADOS Y CLASIFICADOS POR EL SISBÉN MENORES DE 6 AÑOS SEGÚN PUNTAJE SISBÉN	Edad	Puntaje SISBÉN										Total
		0.01 - 36.32	36.33-39.32	39.33-46.50	46.51- 47.99	48.00- 48.49	48.50- 50.37	50.38-54.86	54.87- 56.73	56.74-61.91	61.92-100.00	
Menor de 1		3,981	471	1,077	198	59	219	418	135	238	161	6,957
1		7,051	906	2,155	394	144	477	916	294	592	426	13,355
2		8,553	1,129	2,719	605	205	711	1,448	533	966	697	17,566
3		9,723	1,319	3,461	751	251	848	1,783	628	1,120	862	20,746
4		9,606	1,440	3,663	793	266	798	1,954	695	1,245	876	21,336
5		10,315	1,539	4,023	917	288	960	2,117	684	1,406	1,021	23,270
6		12,169	1,863	4,638	991	349	1,146	2,551	891	1,682	1,285	27,565
Total		61,398	8,667	21,736	4,649	1,562	5,159	11,187	3,860	7,249	5,328	130,795

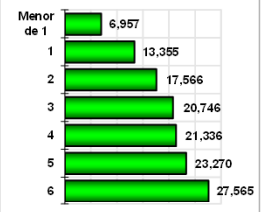

FUENTE: Departamento Administrativo de Planeación de Medellín. Subdirección de Información y Evaluación Estratégica. 2016



MUNICIPIO DE MEDELLÍN
BASE DE DATOS CERTIFICADA POR EL D.N.P - CORTE DICIEMBRE DE 2015

NÚMERO DE NIÑOS ENCUESTADOS Y CLASIFICADOS POR EL SISBÉN MENORES DE 6 AÑOS SEGÚN GÉNERO	Edad	Género		Total	%
		Hombre	Mujer		
Menor de 1		3,593	3,364	6,957	5.32
1		6,803	6,552	13,355	10.21
2		8,876	8,690	17,566	13.43
3		10,770	9,976	20,746	15.86
4		11,003	10,333	21,336	16.31
5		11,980	11,290	23,270	17.79
6		14,213	13,352	27,565	21.07
Total		67,238	63,557	130,795	100.00

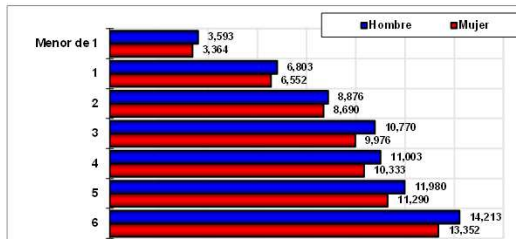

NÚMERO DE PERSONAS MAYORES DE 60 AÑOS ENCUESTADAS Y CLASIFICADAS POR EL SISBÉN POR GRUPO DE EDAD SEGÚN PUNTAJE SISBÉN	Grupo de Edad	Puntaje SISBÉN										Total
		0.01 - 36.32	36.33-39.32	39.33-46.50	46.51-47.99	48.00-48.49	48.50-50.37	50.38-54.86	54.87-56.73	56.74-61.91	61.92-100.00	
60		3,611	898	2,593	584	166	725	1,726	676	1,898	3,389	16,266
61-65		15,798	4,051	10,588	2,443	775	3,174	7,469	2,902	8,034	13,895	69,129
66-70		13,686	3,538	8,810	1,801	590	2,267	5,166	1,894	4,892	7,719	50,363
71-75		13,935	3,320	7,196	1,427	430	1,641	3,597	1,003	1,665	907	35,121
76-80		10,106	2,440	5,063	990	280	1,206	2,494	664	1,029	472	24,744
81-85		6,490	1,678	3,429	703	181	817	1,613	432	681	248	16,272
86-90		3,331	925	1,911	397	112	440	903	209	392	145	8,765
91-95		1,170	299	655	127	51	157	324	86	145	56	3,070
96-100		288	99	171	31	11	33	70	16	40	14	773
101-111		58	15	36	6	2	5	7	1	7	2	139
Total		68,473	17,263	40,452	8,509	2,598	10,465	23,369	7,883	18,783	26,847	224,642



HOGARES ENCUESTADOS Y CLASIFICADOS EN EL SISBÉN POR TENENCIA DE VIVIENDA	Tenencia de la vivienda	Total	%
1	En arriendo o subarriendo	234,997	48.30
2	Propia pagando	22,631	4.65
3	Propia pagada	182,091	37.43
4	Otra condición	46,809	9.62
	Total	486,528	100.00

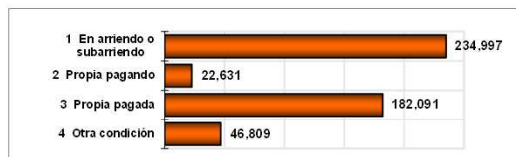

VIVIENDAS ENCUESTADAS Y CLASIFICADAS EN EL SISBÉN POR TIPO DE SERVICIO SANITARIO QUE USAN	El servicio sanitario que usan es	Total	%
	No tiene servicio	364	0.08
	Inodoro con conexión a alcantarillado	451,236	94.34
	Inodoro con conexión a pozo séptico	6,774	1.42
	Inodoro sin conexión a alcantarillado ni a pozo séptico	15,089	3.15
	Letrina, bajamar	4,847	1.01
	Total	478,310	100.00

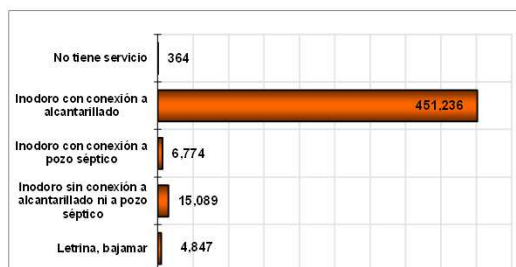

FUENTE: Departamento Administrativo de Planeación de Medellín. Subdirección de Información y Evaluación Estratégica. 2016